

D300

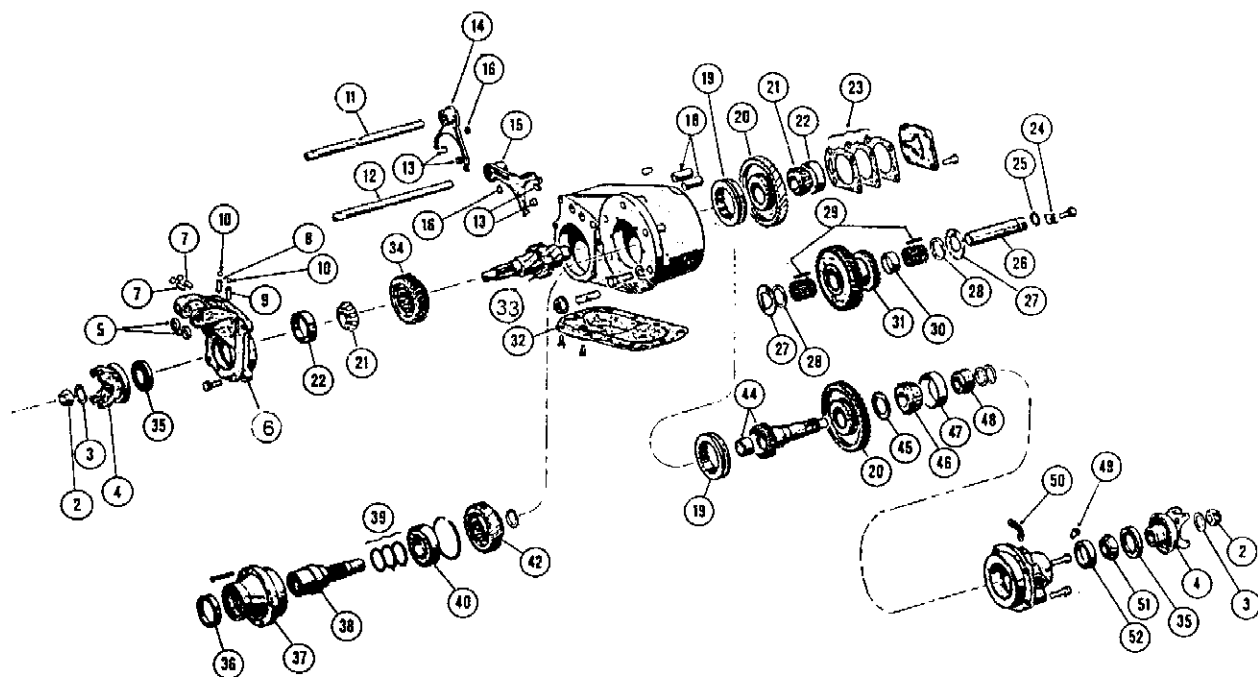

- | | | | | | |
|-----|---------|-----------------------------------|-----|---------|----------------------------|
| 1. | 5359411 | PACKNING MOT VXL.LÅDA (ej bild) P | 30. | 8131661 | DISTANS |
| 2. | 801367 | MUTTER | 31. | 8131678 | MELLANDREV |
| 3. | 4004917 | BRICKA | 32. | 8131663 | KÅPA |
| 4. | 8131656 | MEDBRINGARE | 33. | 8131660 | FR. UTG. AXEL |
| 5. | 8131674 | P-BOX P | 34. | 8131680 | DREV FR. UTG. |
| 6. | 8131671 | FR.HUS | 35. | 8131669 | P-BOX P |
| 7. | A965 | SPÄRR SKIFTAXEL | 36. | 8131684 | TÄTNING P |
| 8. | 8131676 | FJÄDER | 37. | 8131681 | LAGERHÅLLARE |
| 9. | 8131675 | FJÄDER | 38. | 8131687 | ING.AXEL |
| 10. | G453593 | KULA | 39. | 8131689 | SHIMSSATS |
| 11. | 8131673 | SKIFTAXEL | 40. | 8131682 | LAGER |
| 12. | 8131672 | SKIFTAXEL | 41. | 8131683 | LÅSRING |
| 13. | 8131670 | KLACK SKIFTGAFFEL | 42. | 8131685 | DREV ING. |
| 14. | 8131665 | SKIFTGAFFEL FR. | 43. | 8131686 | LÅSRING |
| 15. | 8131666 | SKIFTGAFFEL B. | 44. | 8131688 | UTG.AXEL -80 |
| 16. | 935727 | SKRUV | | 8133468 | UTG.AXEL 81- |
| 17. | 8131655 | HUS -80 | 45. | 8131662 | DISTANS |
| | 8133466 | HUS 81- | 46. | 52799 | LAGER |
| 18. | 934281 | HYLSA SKIFTAXEL | 47. | 52800 | BANA |
| 19. | 8131667 | KOPPL.HYLSA FWD. | 48. | * | H-MÄTARDREV |
| 20. | 8131679 | DREV RÖRLIGT | 49. | A985 | BUSSNING H-M.DREV |
| 21. | 3156063 | LAGER | 50. | 8131659 | VENTILATION |
| 22. | 3156062 | BANA | 51. | 933737 | LAGER B.Y. |
| 23. | 8131668 | SHIMSSATS | 52. | 3124570 | BANA B. Y. |
| 24. | A1001 | LÄSPLATTA | 53. | 5360135 | BUSSNING |
| 25. | 942114 | O-RING P | 54. | 1370910 | FÄSTE FÖ. (EJ MED PÅ BILD) |
| 26. | 942115 | MELLANAXEL | | | |
| 27. | 8121813 | TRYCKBRICKA | | | |
| 28. | 809295 | DISTANS | | | |
| 29. | 809294 | NÅLLAGER | | | |

* = OLIKA BEROENDE PÅ UTVÄXLING.
P = INGÅR I PACKNINGSATS

PACKNINGSATS D300GS