

Monteringsanvisning

Kraddsele attefallsförråd 25m²



Tack för att du valde en stuga från Baseco.

Innan ni påbörjar monteringen, öppna paketen och sortera upp materialet efter plocklistan på kommande sidor i monteringsanvisningen.

Kontrollera att alla bitar finns med och är oskadade. Eventuella reklamationer på grund av skada **skall** göras **innan** monteringen påbörjas.

Detta behövs för att montera Kraddsele attefallsförråd 25m2

Mått på skruv och spik är våra rekommendationer.

Grund

- Vattenpass för att väga in syllen
- Grundstenar 18 st., t.ex. lecablock, gjutna plintar, eller stenplattor
- Träskruv 5,0x80mm 20st för skarvning av bärlina.

Golv

- 25st Skruv 5,0x100 för golvåsar.
- Golvskruv t.ex. PWS 4,8x47mm, ca 350st, för 25mm golvbrädor.
- Dyckert 1,7x40mm till golvlist

Stomme

- Träskruv 5,0x80mm 300st till väggblock och spikläkt.
- Träskruv 4,5x50mm eller spik 2,8x75mm, 50st till ytterpanel i hörn

Tak

- Skruv 5,0x100mm 60st för spikklossar och spikreglar
- Spik 75mm eller träskruv 4,5 x50mm ca 1300st till takbrädor
- Spik 75mm eller träskruv 4,5x50mm, 500st, Vindbrädor, takfot, underspikning

Fönster/dörr

- Montering Fönster/dörrkarm 5x100mm träskruv 30st
- Fönster- och dörrfoder, träskruv 4,5x50mm eller spik 75mm, 100st
- Träkilar

Kraddsele Attefallsförråd 25m²

Plocklista v1.0

Block	Gavelspets 4890x1000 2st 2st	1200x2640 Tät 11st	1200x2640 Fö 10x7 2st	1000x2640 Tät 1st	1690x570 Tät 1st 1690x170 Tät 1st	1000x2640 Tät 1st
-------	---	-----------------------	--------------------------	----------------------	--	----------------------

Takstol 4890x1000 1st		<input type="checkbox"/>
-----------------------	--	--------------------------

Regel 45x195		Syll S1 - 3890mm 2st	<input type="checkbox"/>
		Syll S2 - 3405mm 2st	<input type="checkbox"/>
		Syll S3 - 2205mm 2st	<input type="checkbox"/>
Regel 45x170		Golvås - 3590mm 11st	<input type="checkbox"/>
Regel 45x145		Takås - 3500mm 18st	<input type="checkbox"/>
		Spikregel - 4350mm 10st	<input type="checkbox"/>
		Spikkloss - 8st	<input type="checkbox"/>
Regel 45x95		Bärlina - 3405mm 2st	<input type="checkbox"/>
		Bärlina - 2205mm 2st	<input type="checkbox"/>

		Spikläkt 35x70 ca 4m	<input type="checkbox"/>
		Råplan 22x120 Foder, underspikning, knutbrädor ca 120m	<input type="checkbox"/>
		Råplan 22x145 Knutbrädor, 4st min 2,7m	<input type="checkbox"/>
		Råplan 22x170 Vindbrädor, takfot ca 55m	<input type="checkbox"/>
		Golv 25mm ca 23m ²	<input type="checkbox"/>
		Tak 20mm ca 42m ²	<input type="checkbox"/>
		Z-Panel 22x170mm L=2715mm 5st	<input type="checkbox"/>
		Golvlist 16x70mm ca 21m	<input type="checkbox"/>

OBS! Vita råplan till målad stuga

Förrådsdörr 16x19 1st		Fönster 10x7 2st		
	<input type="checkbox"/>		<input type="checkbox"/>	

	Hållplatta 10st	<input type="checkbox"/>
	Balksko 18st	<input type="checkbox"/>
	Ankarskruv 1 ask	<input type="checkbox"/>
	Vinkelbeslag 12st	<input type="checkbox"/>

Montering

Grund

Placera ut grundstenar enligt plintritningen.

Lägg ut syllen enligt bilden. Den ska vara liggande. Kontrollmät diagonalen för att se att vinklarna är rätt.

Montera hålplattor på sidorna vid skarvar mellan S2 och S3

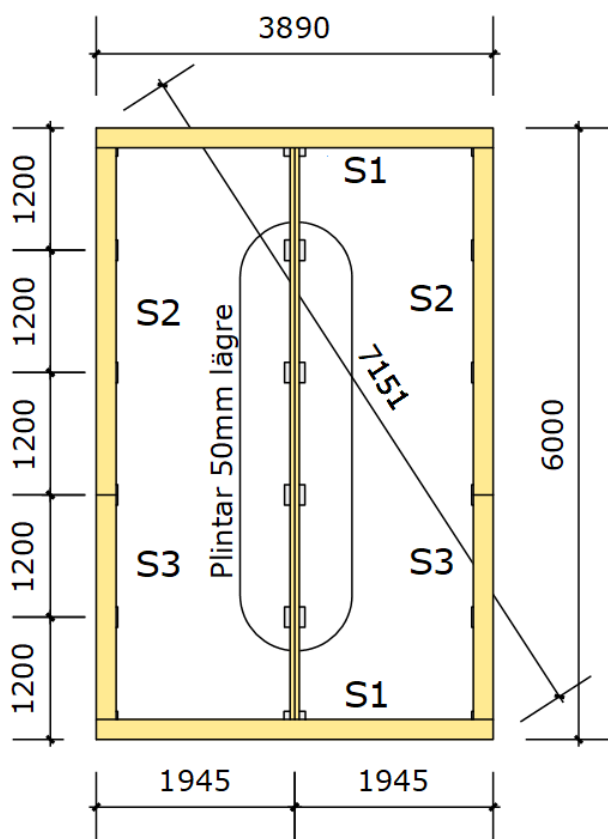

Bärlinan består av dubbla 45x95 ställda på högkant. De måste skarvas.

Lägg skarvarna omlott som på bilden och skruva ihop bärlinorna.

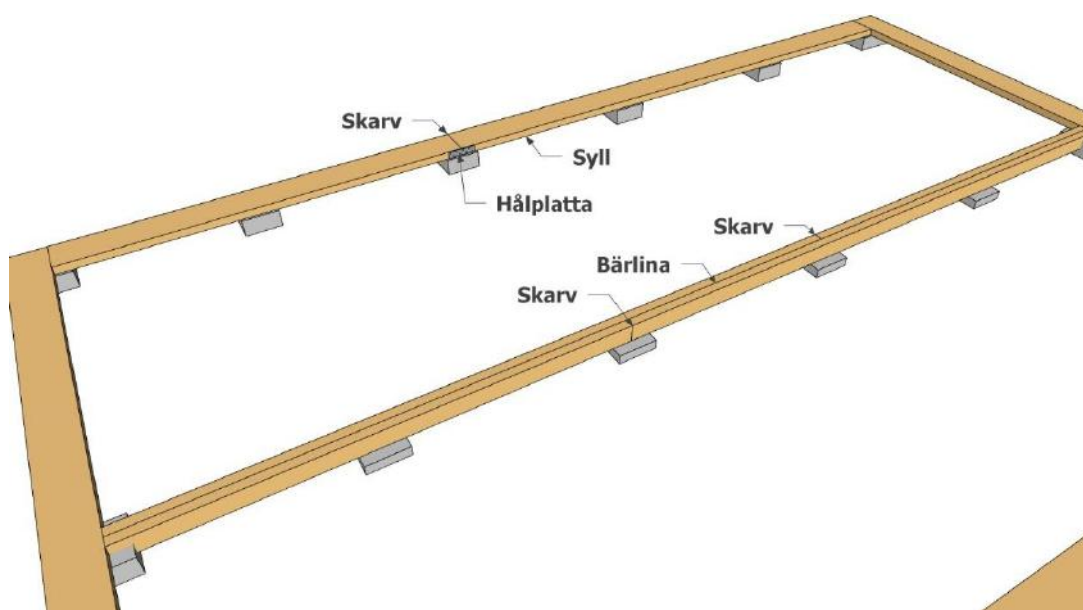

Bärplanen kan behövas jackas ur mot stenen på kortsidorna för att bli rätt höjd.

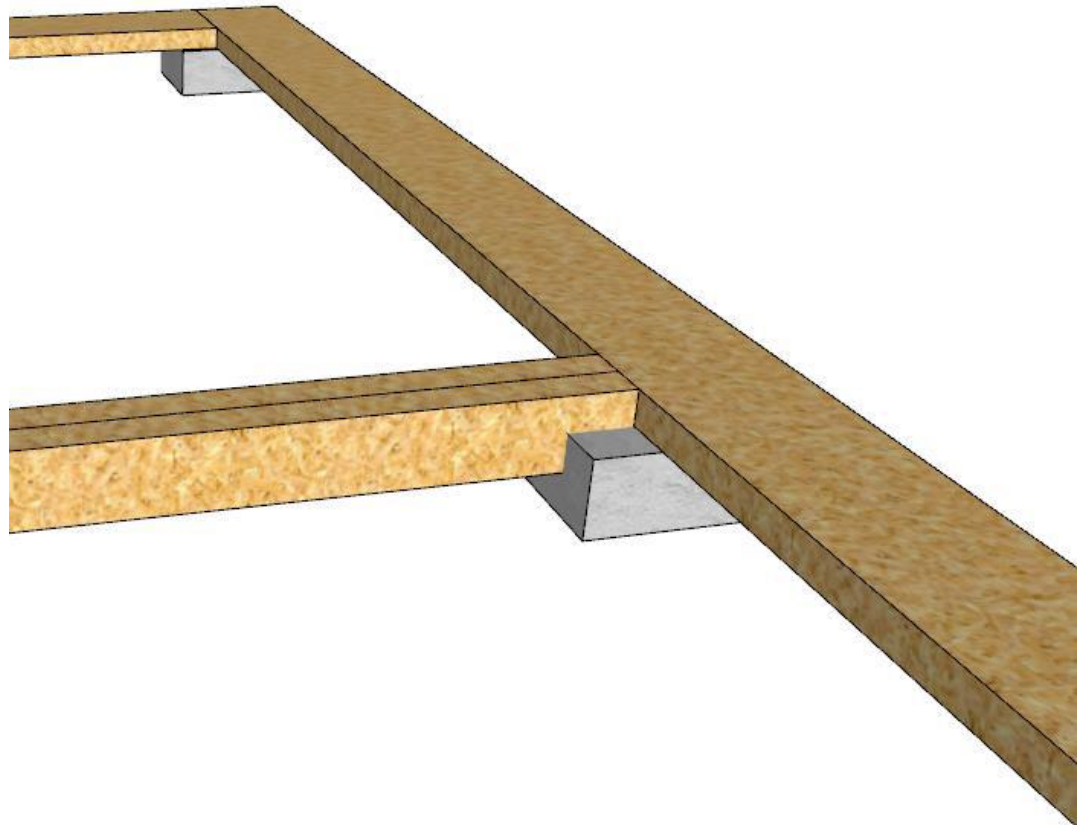

Stomme

Bilden visar principskiss på ett väggblock sett från sidan.

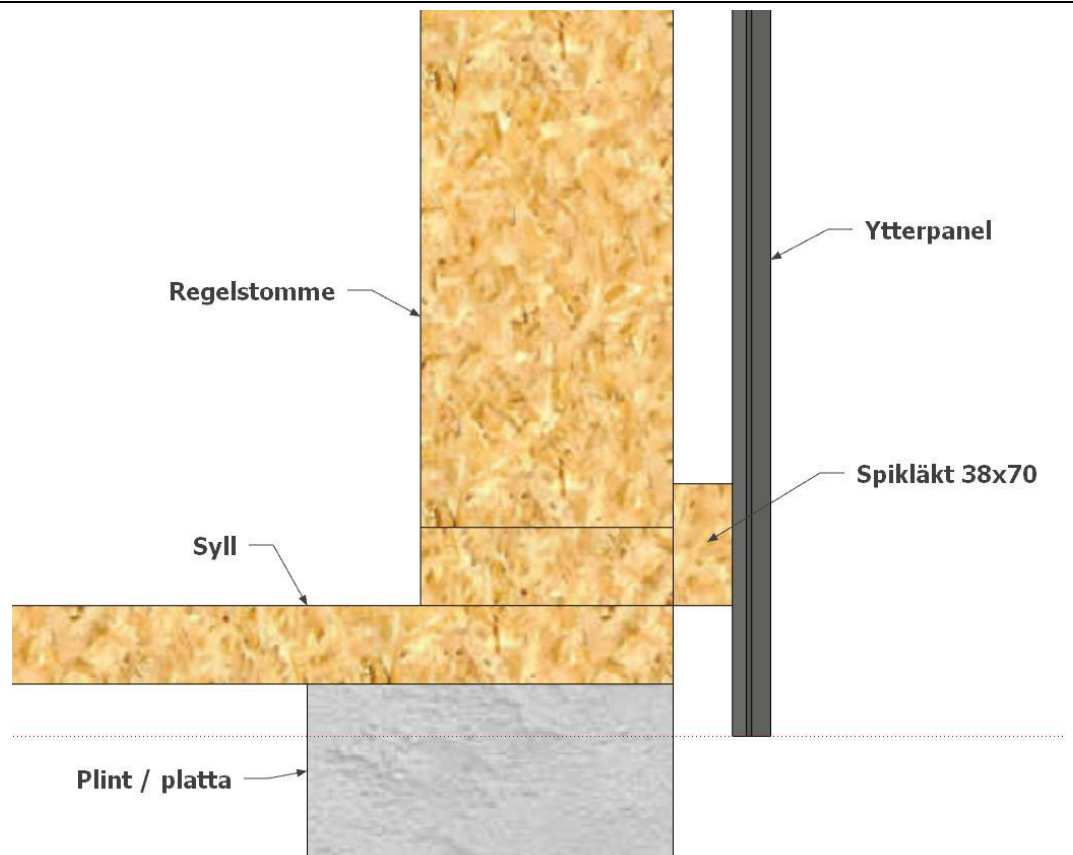

Vy över hur
blocken
placeras.

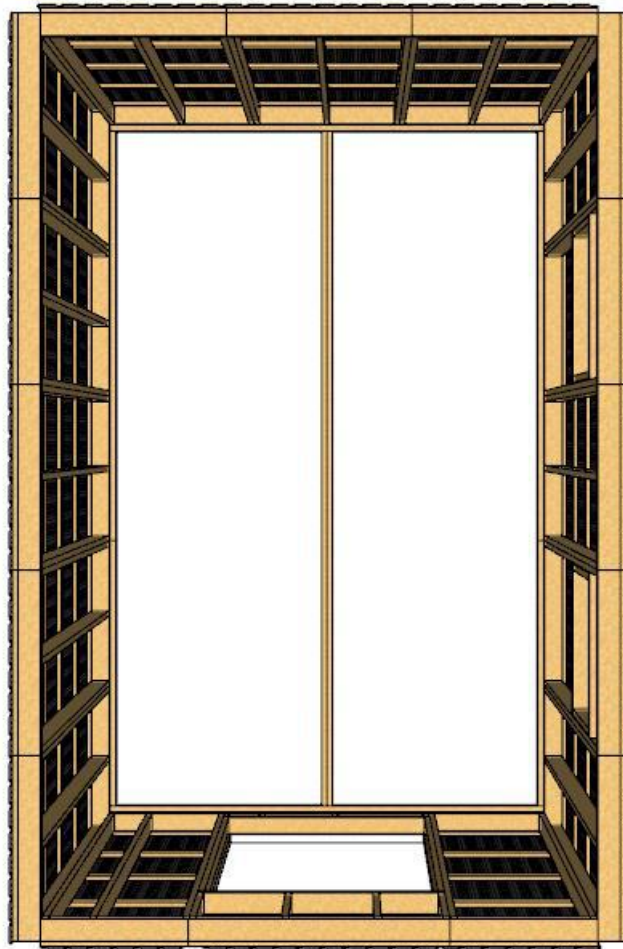

Montera alltid
blocken från
höger till
vänster.



Skruva blocken i
syllen med 6st
träskruv
5x80mm

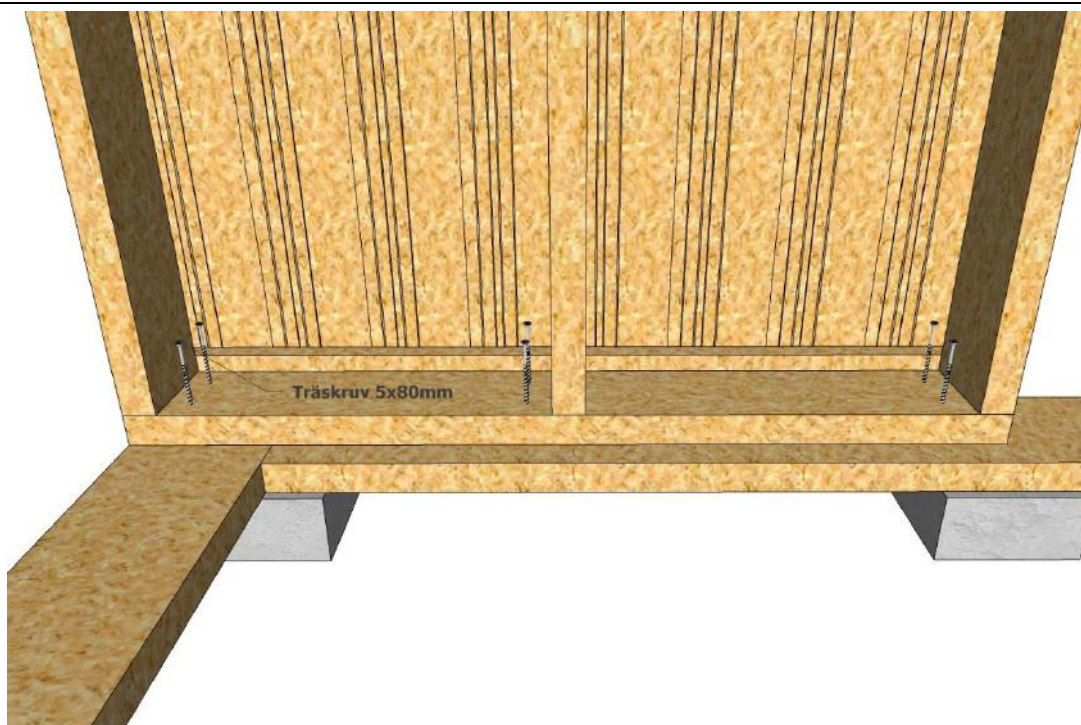

Skruva ihop
hörnen med
träskruv
5x80mm enligt
bild.

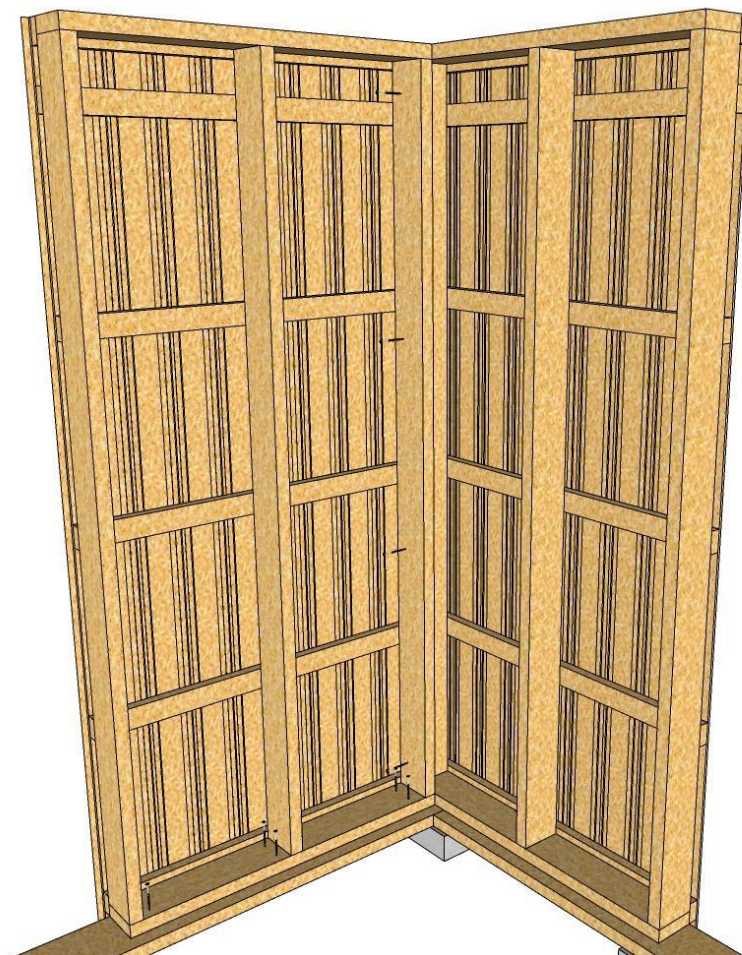

Se till att vindpappen kläms mellan blocken när de styrs ihop och skruva med 8st träskruv 5x80mm.

Ca 10cm från nedre och övre kant och sedan fördela jämnt.

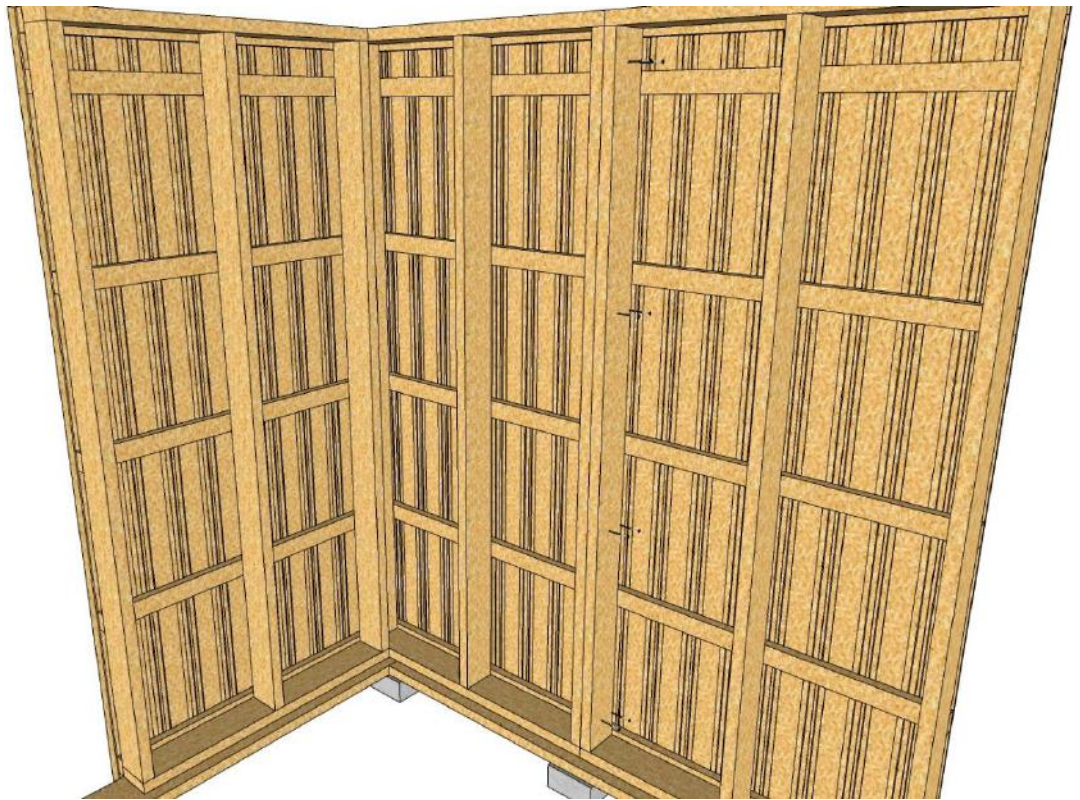

På utsidan i varje hörn kapas medföljande spikläkt till och skruvas med 2st 5x80mm skruv i varje.

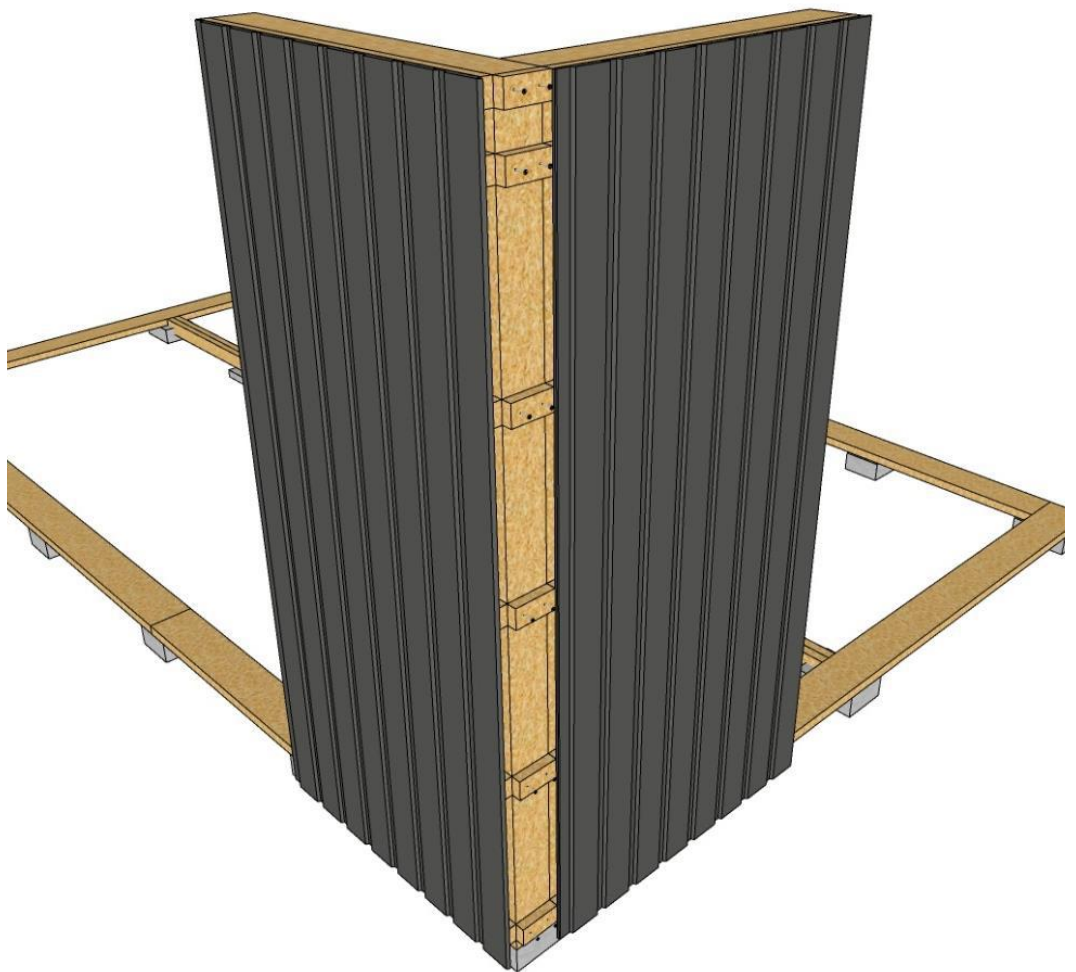

Sedan monteras medföljande ytterpanel-brädor i hörnen, med rekommenderad skruv.

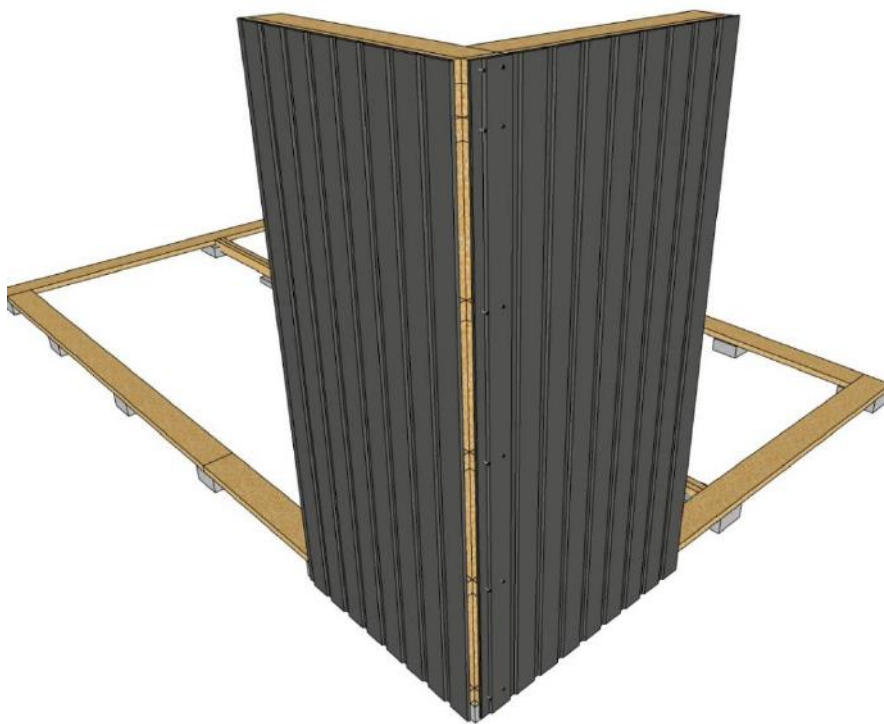

Montera ihop gavelspetsar med medföljande hållplattor och ankarskruv. Montera den övre plattan ca 180 mm under nocken.



Bild från sidan på gavelspets. Ytterpanelen på gavelspetsen styrs mot ytterpanelen på gavelväggen.

Fäst varje gavelspets med 4st medföljande vinkelbeslag.

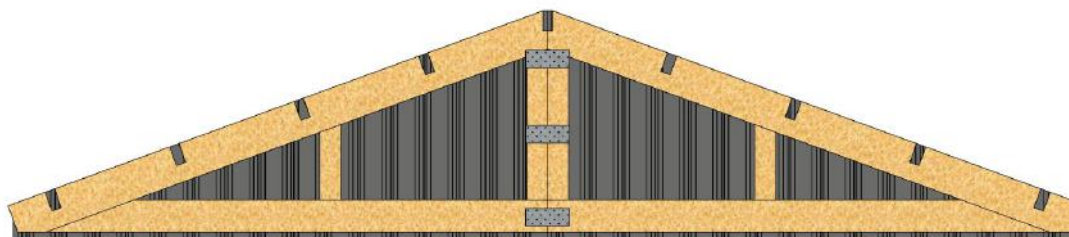
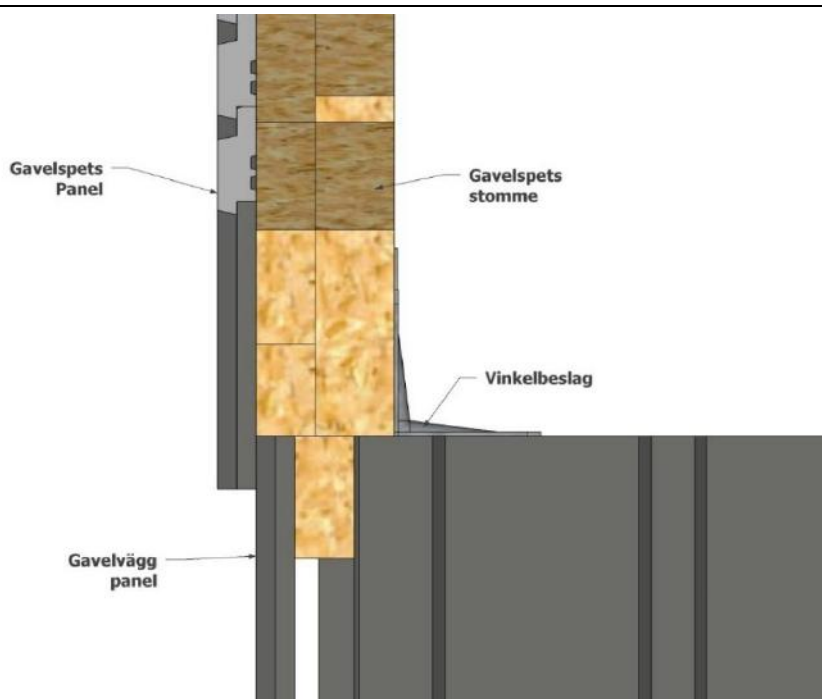

Montera vinkelbeslag vid montering av takstol. 2st på varje sida.

Takstolen ska placeras precis mitt mellan gavelspetsarna i centrum på långväggen.

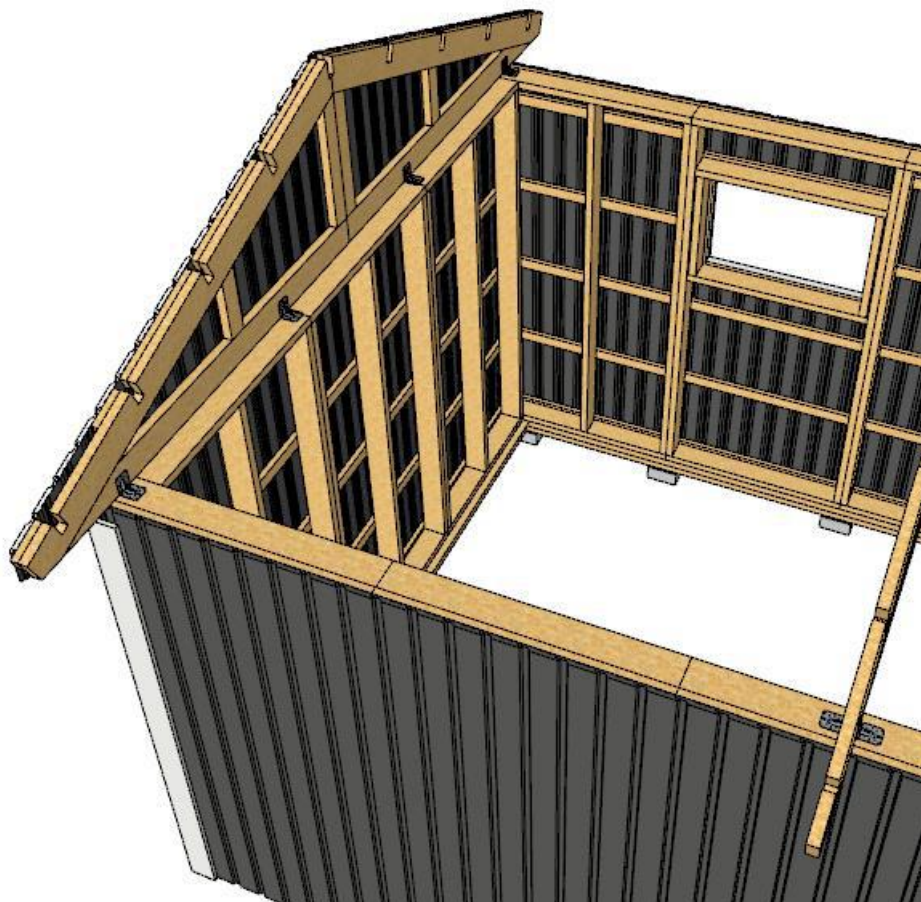

Tak

Använd balkskor för fixering av takåsar i takstolen.

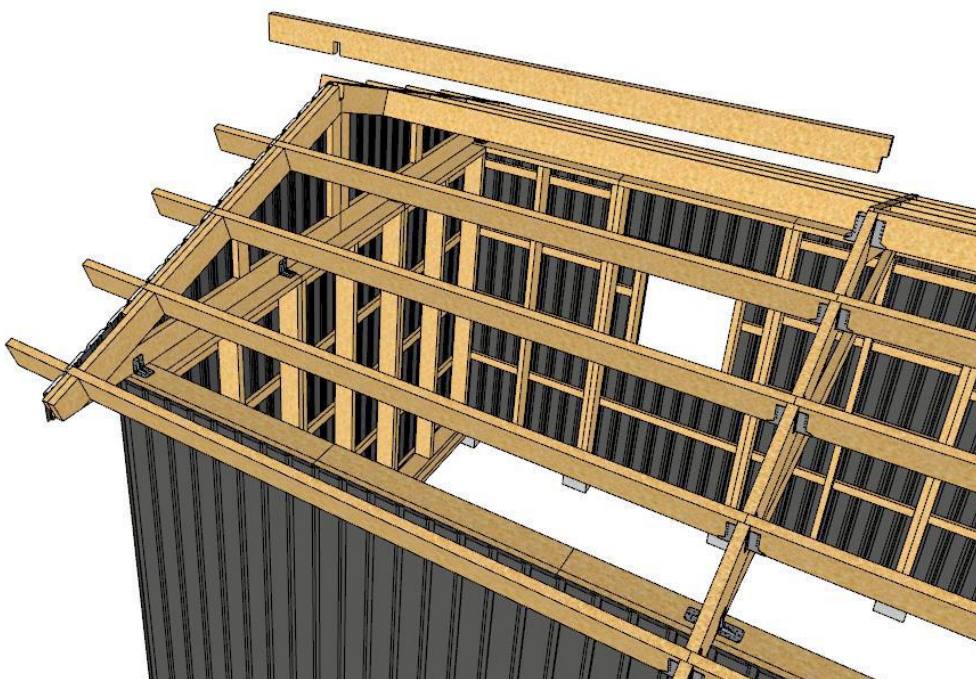

Montera ankarskruv enligt de röda markeringarna.

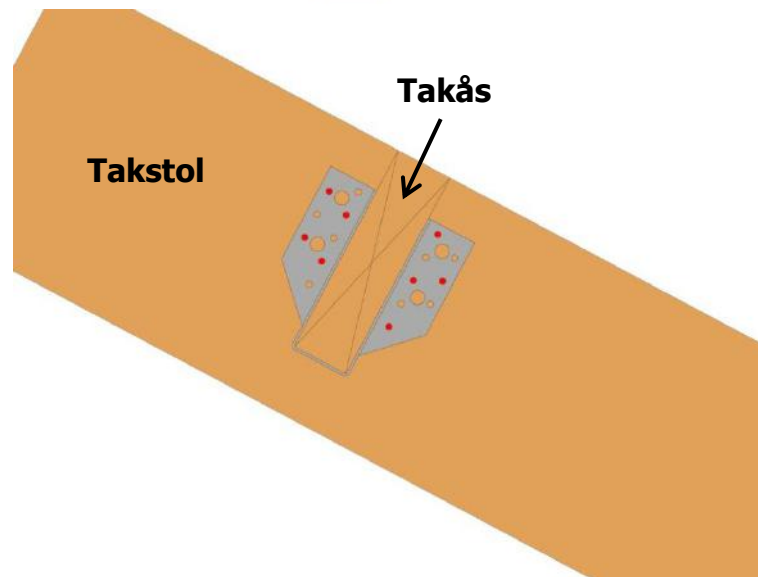
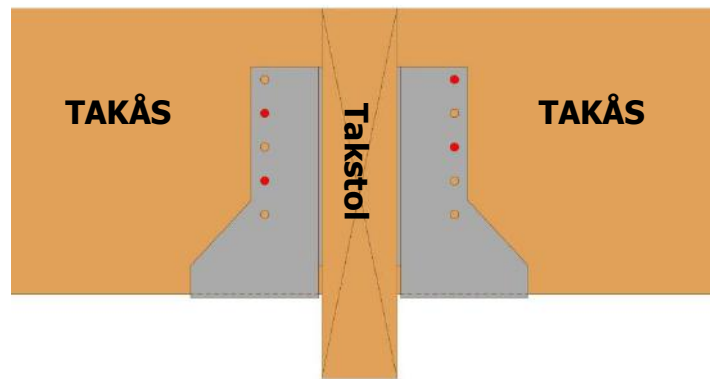

Montera taket.

Taket ska sticka ut 22mm utanför kortändan på takåsarna enligt bilden.

Skarva taket fallande, d.v.s. man behöver ej skarva på takåsarna.

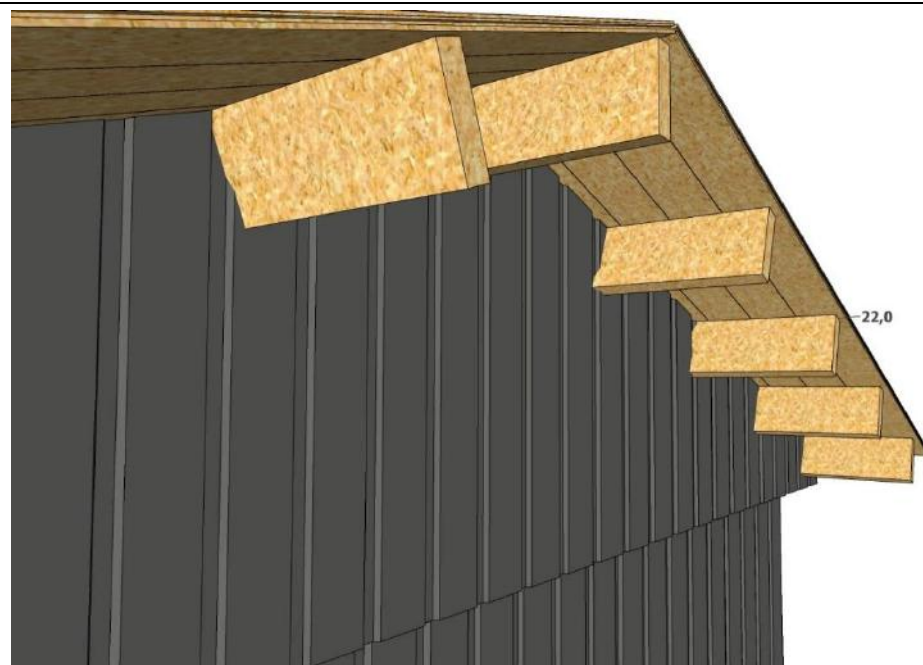

Man kan sticka ut taket lite extra på sidorna och kapa till efter montering.

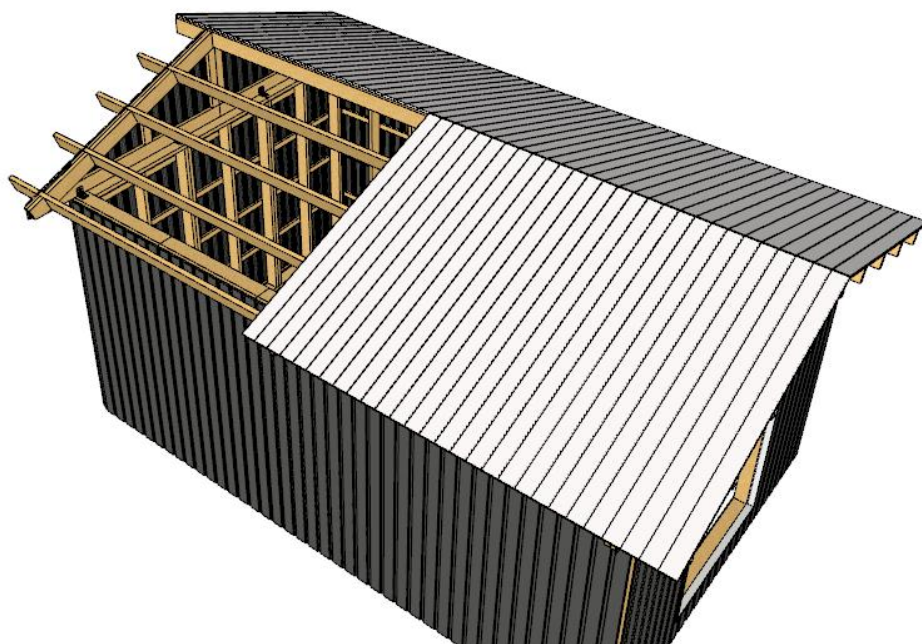

Taket kapas 22mm utanför änden på takstolar och gavelpets.

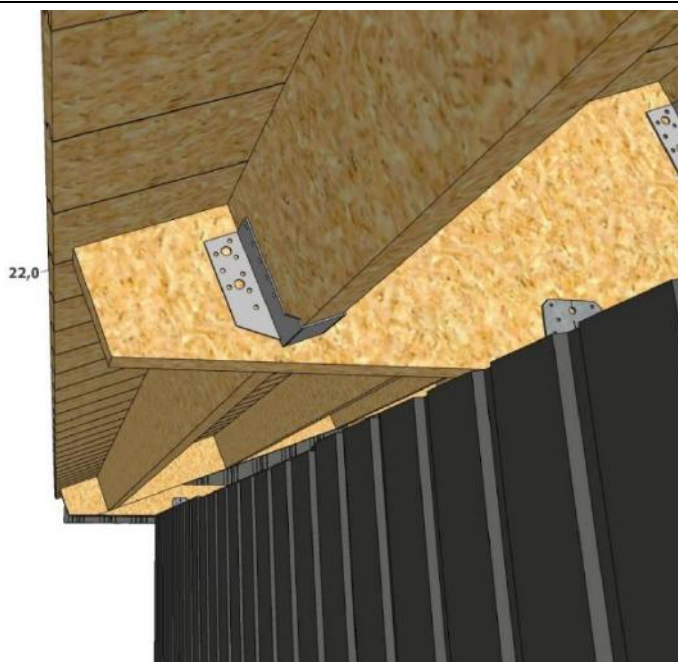

Montera spikklossar för att underlätta montering av underspikning och takfot. Styr upp klossen mot taket och skruva genom takåsen.

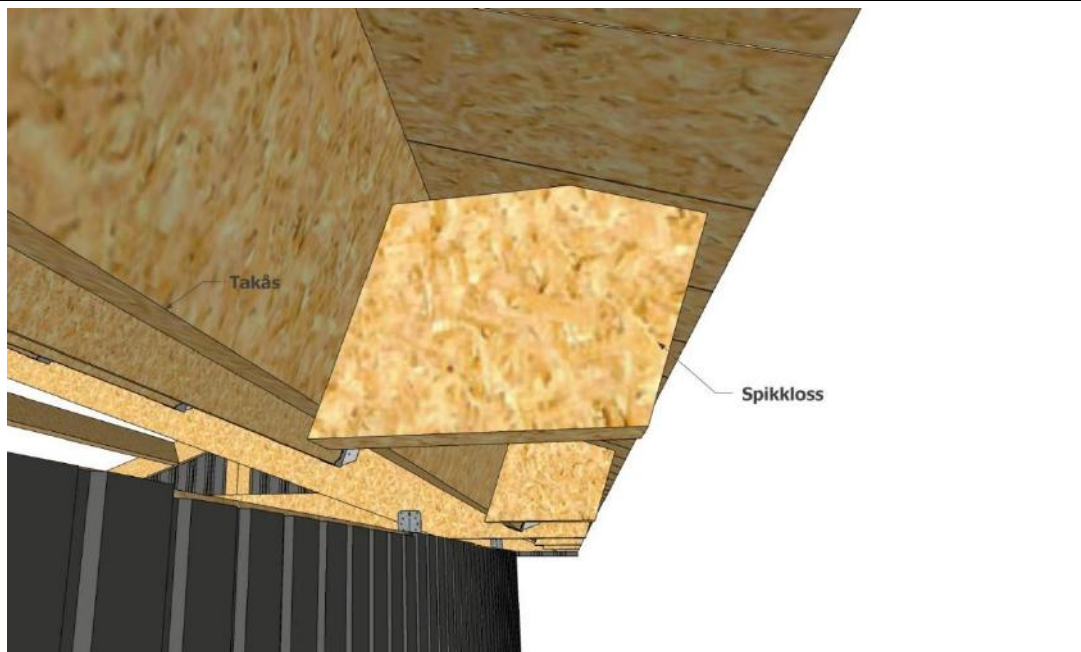

Montera klossarna med ca 1m c/c. 4st på varje långsida.

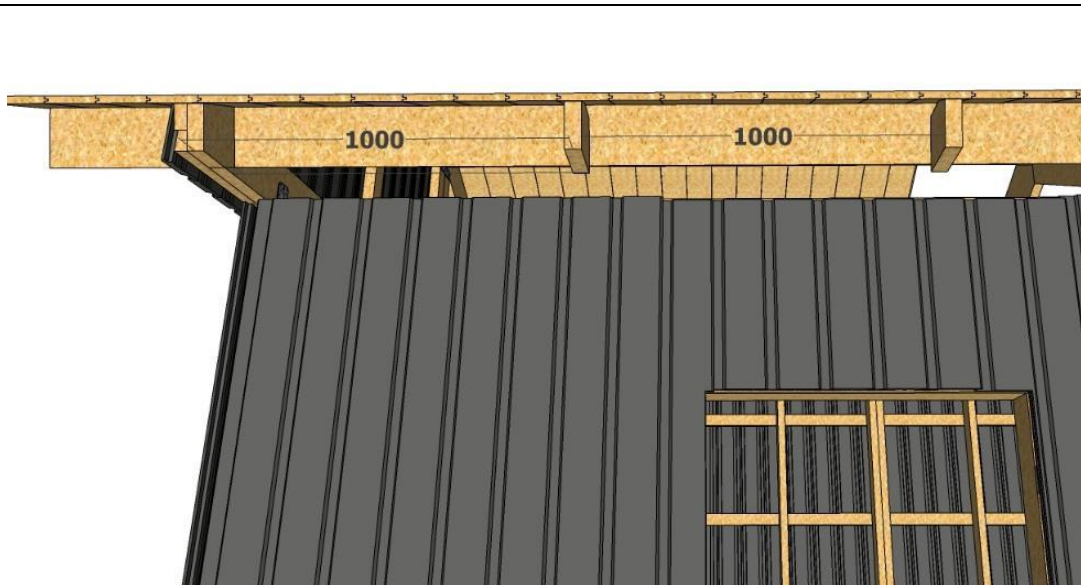

Montera spikreglarna genom att skråskruva i väggbandet.

Fördela med avstånd c/c 60cm.

Dessa är till för montering av underspikning och innertak.

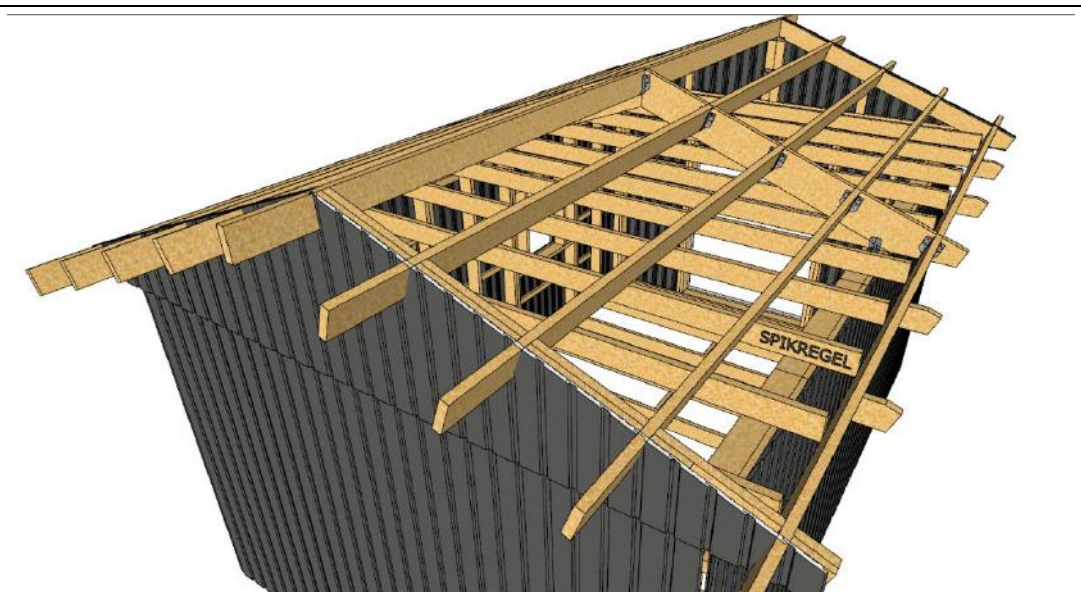

Kapa till och montera nedre vindbrädorna. Vinkeln i nocken är 20°.

Tänk på att dra ner dem minst 22mm under takåsarna för att täcka underspikningen

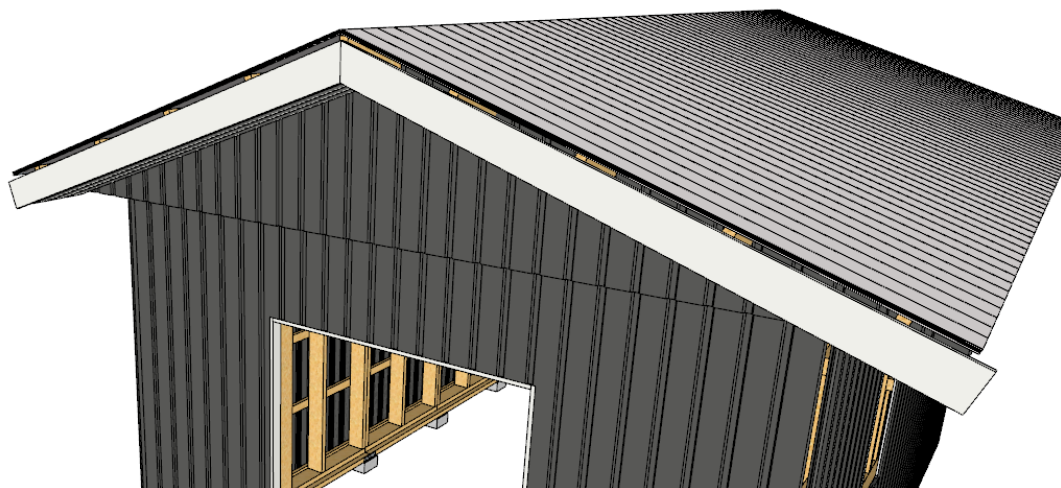

Skruva fast de övre vindbrädorna. Förskjut vindbrädan ca 7-8cm uppåt.

Förskjutningen kan väljas efter egen smak, eller beroende på kommande takbeklädnad.

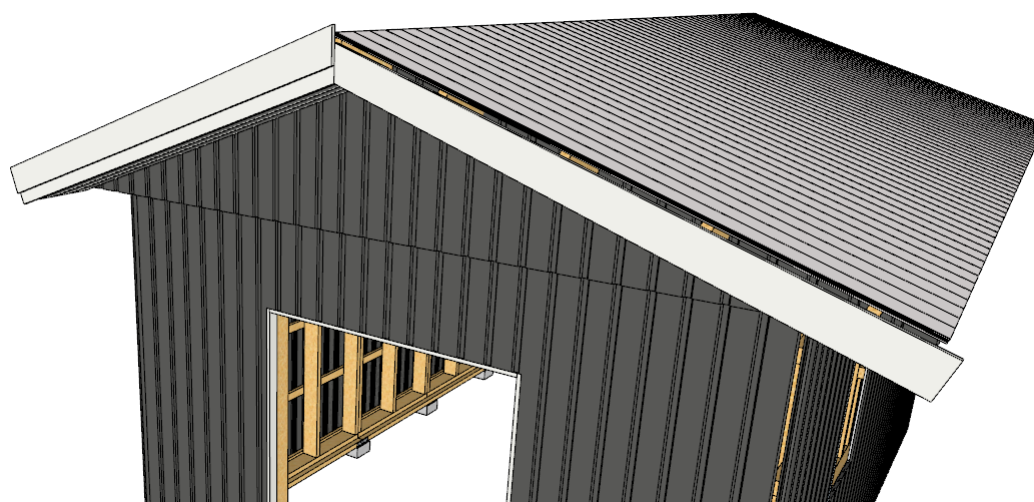

Mät upp och kapa till den undre takfotsbrädan.

Montera takfotsbrädan jäms med i underkant mot undre vindbrädan.

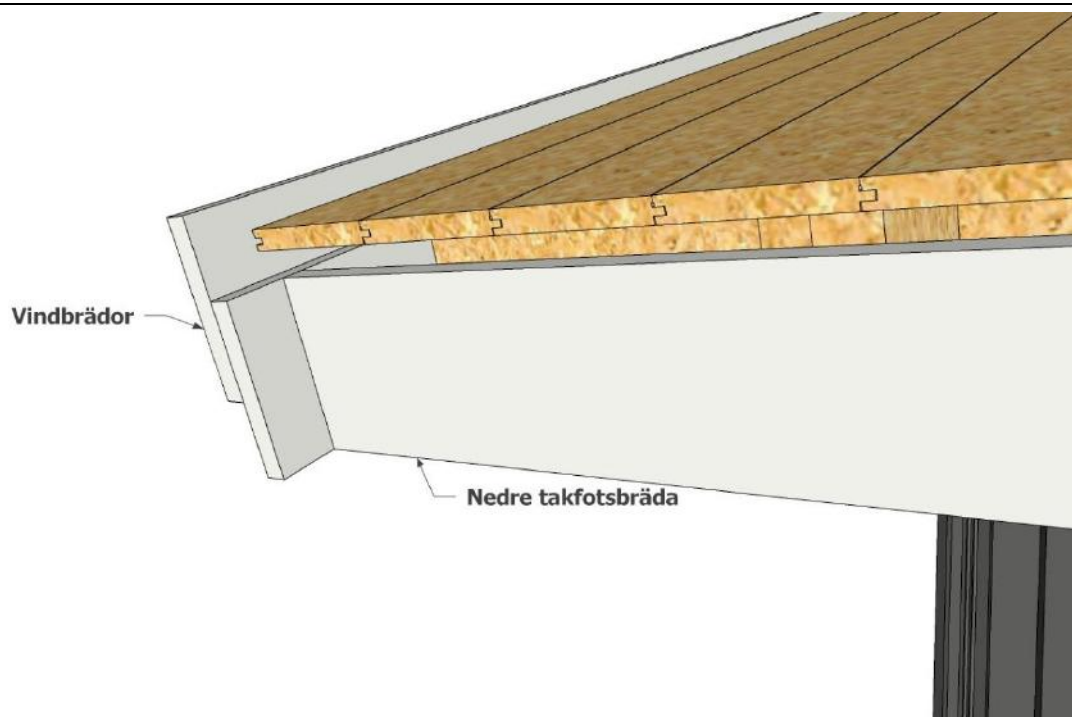

Kapa till och montera den övre takfotsbrädan enligt bilden

Lämna lämpligt utstick på vindbrädorna från takfotsbrädorna och såga.

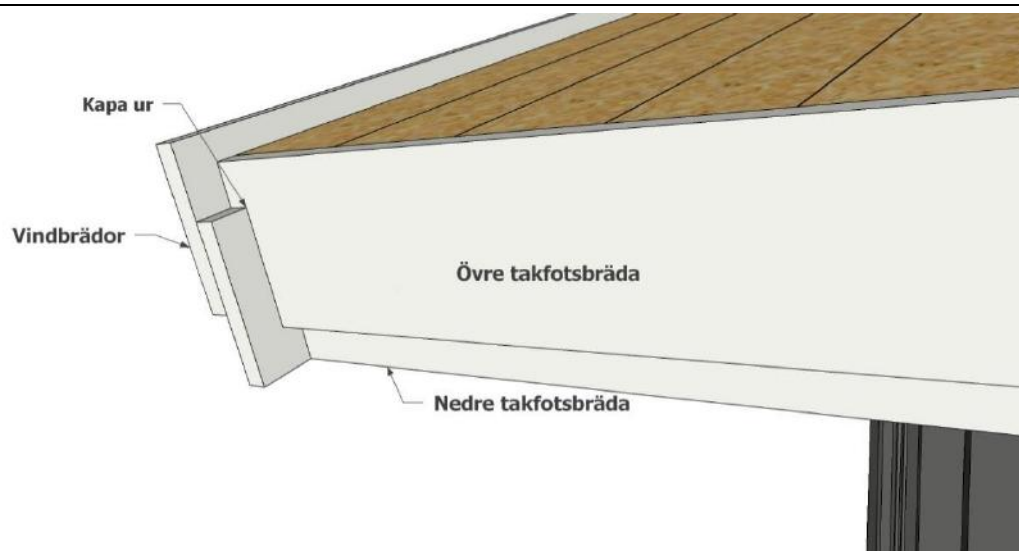

Kapa till och montera underspikning.

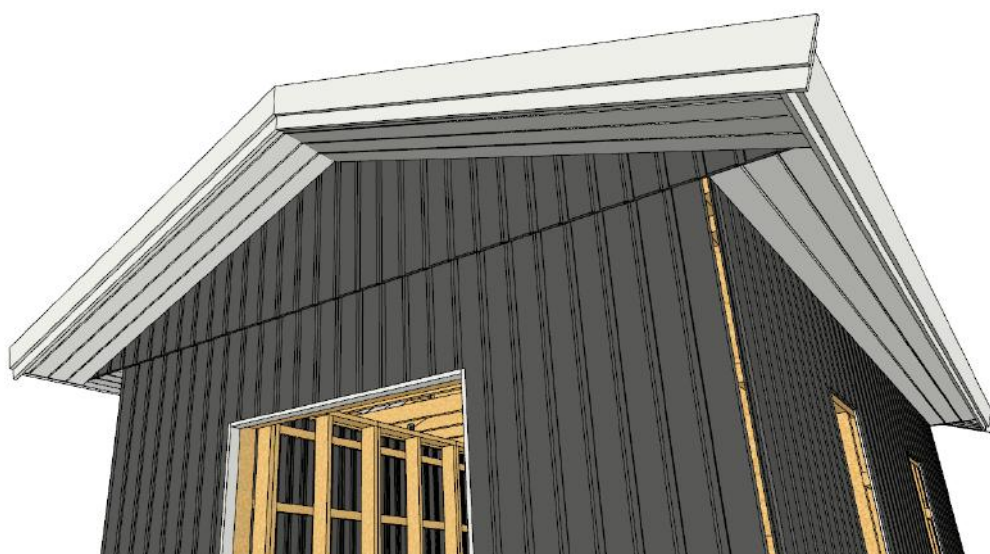

**Förrådsdörr
och fönster**

Skär bort
vindduken i
öppningarna,
och
montera
fönster och
förrådsdörr
med kilar och
skruv.



Fönster och
förrådsdörr
monteras
jäms med
utsida
regelstomme.



Kapa och klyv till utv. salning fönster ur medföljande 22x170. Kapmått 2 st 22x56 L= 966 och 2 st 22x56 L=710 till utsida monteras enl. bild. Inv salning anpassas efter eget tycke.

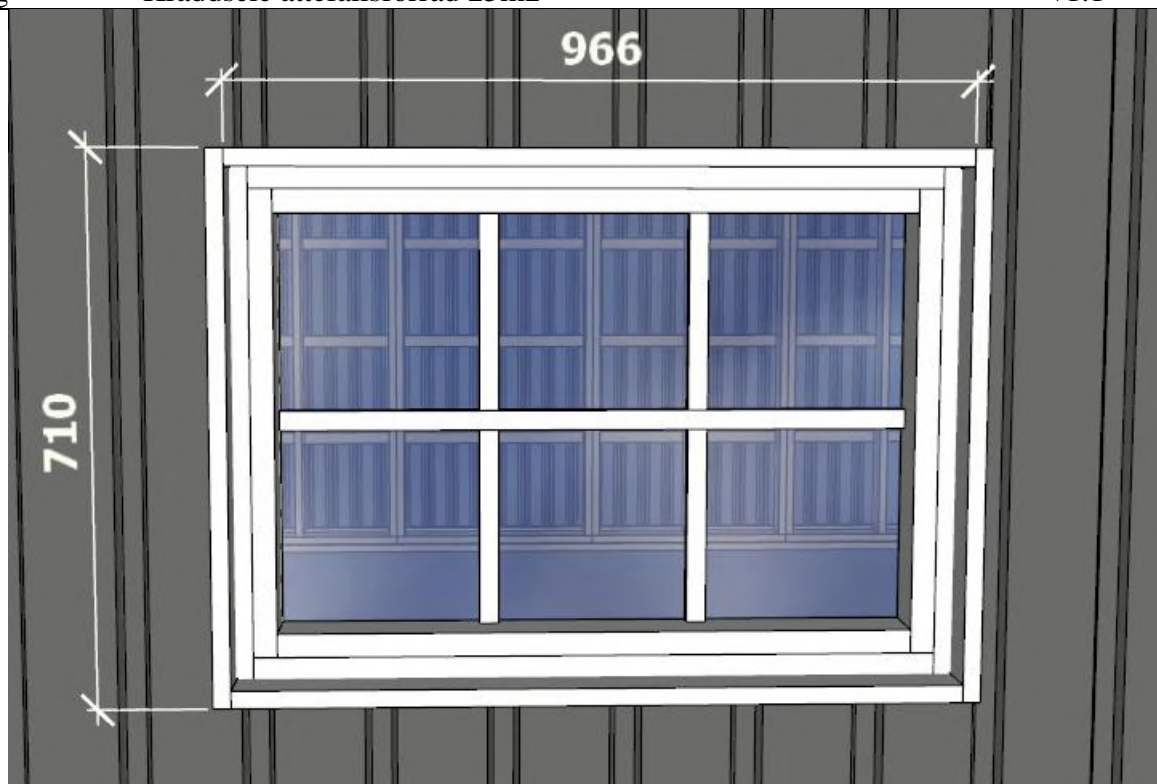

Kapa och klyv till salning dörr ur medföljande 22x120 salning. Kapmått 2 st 22x76 L= 1566 och 2 st 22x76 L=1910 till utsida monteras enl. bild. Inv salning anpassas efter eget tycke.

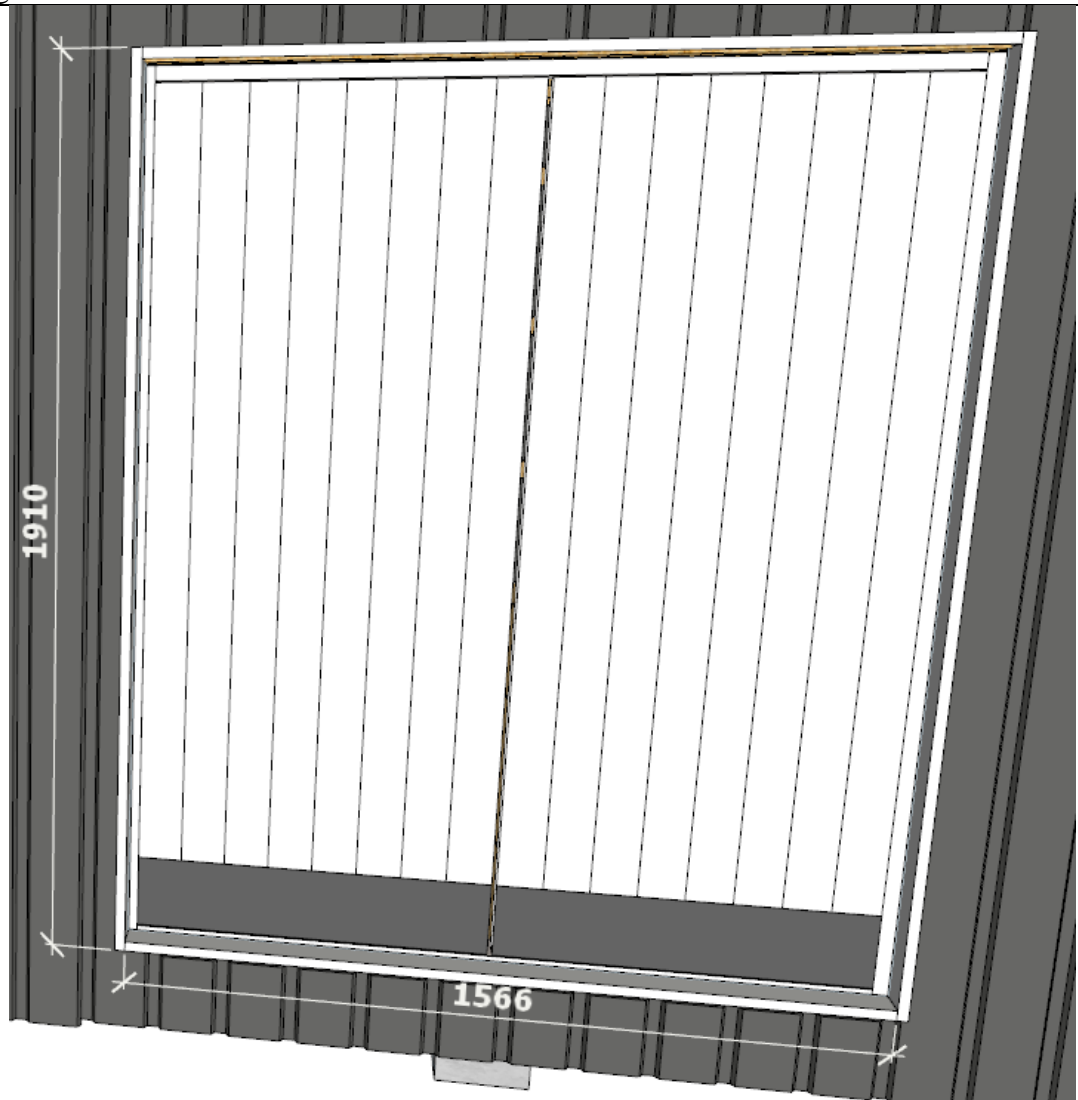

Vy över hörn uppifrån med monterade knutbrädor.

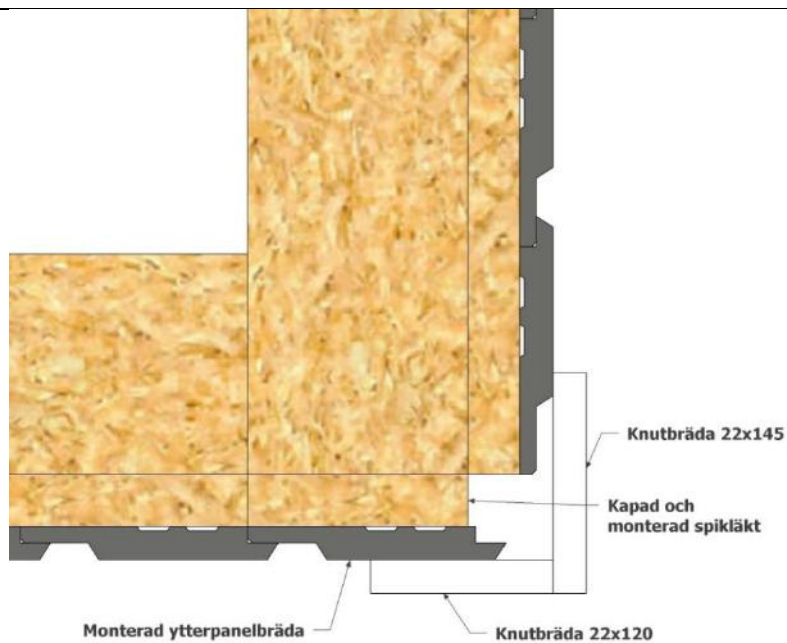

Golv

Fördela ut golvåsar med avstånd c/c 60cm.

Skråskruva i syll och bärlina.

Ska stugan isoleras görs detta nu innan man går vidare.

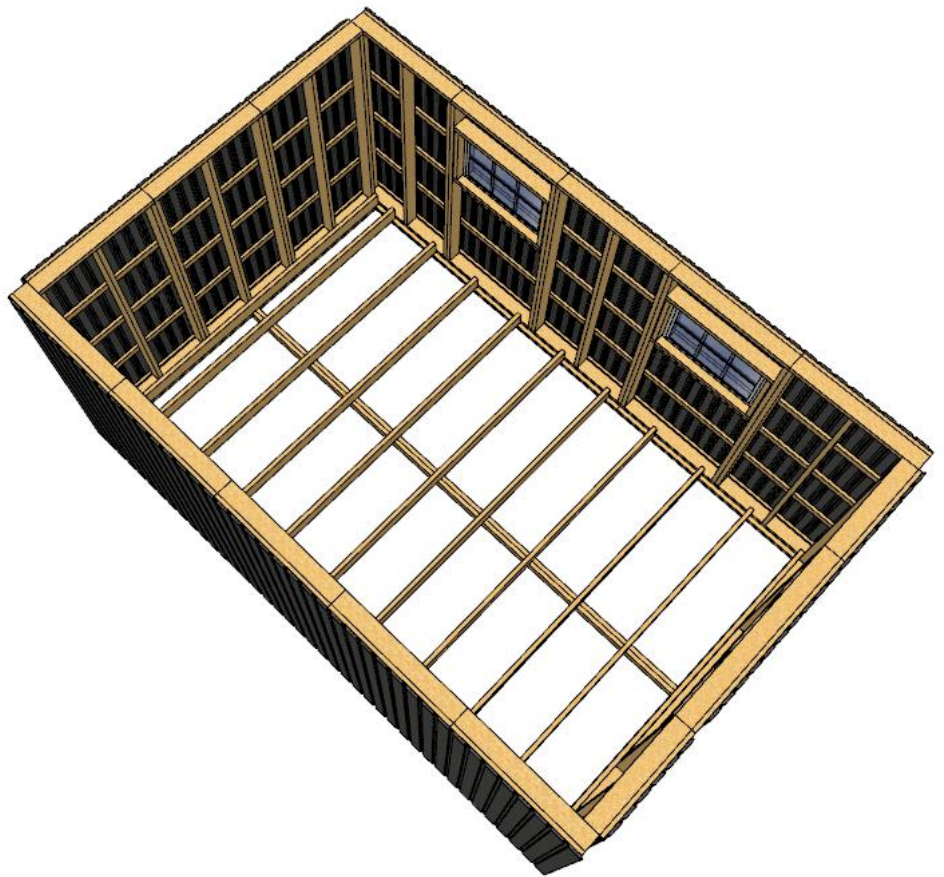

Bilden visar princip på hur isolering av golv och vägg utförs.



Bild visar princip på isolering av tak.



Lägg golvet. Det är ändspontat och skarvas fallande för att minimera spill.

Lämna ca 5-8mm mot alla 4 väggarna av golvet.

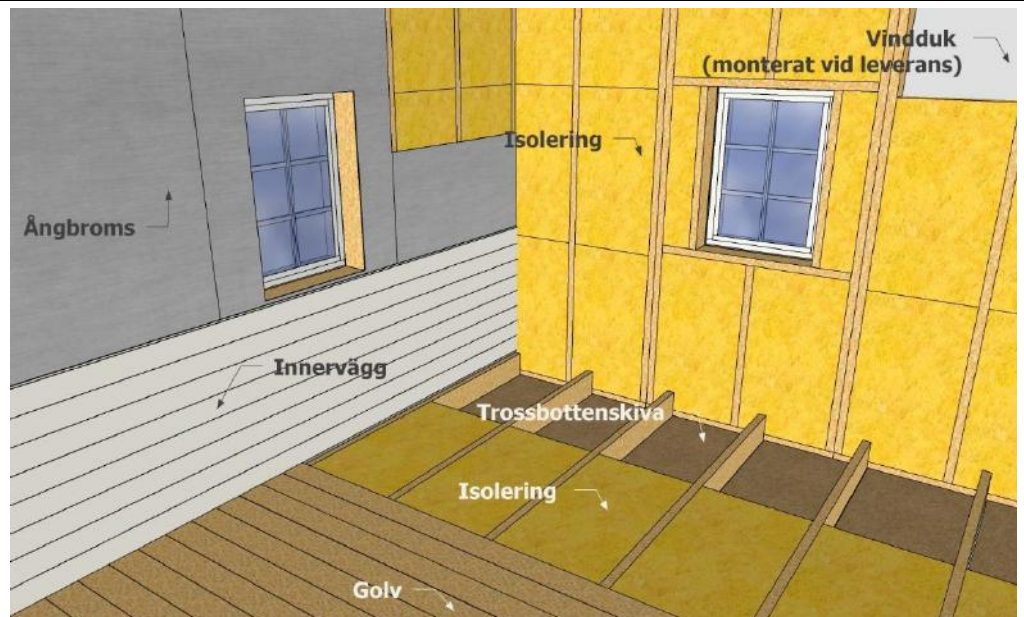
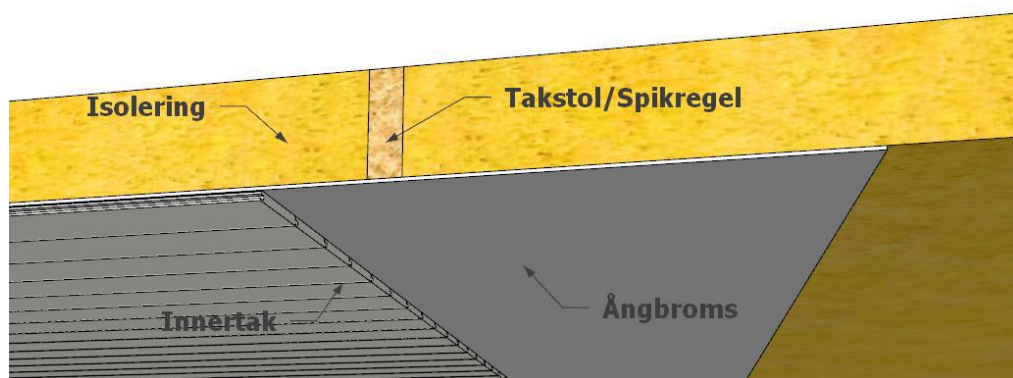