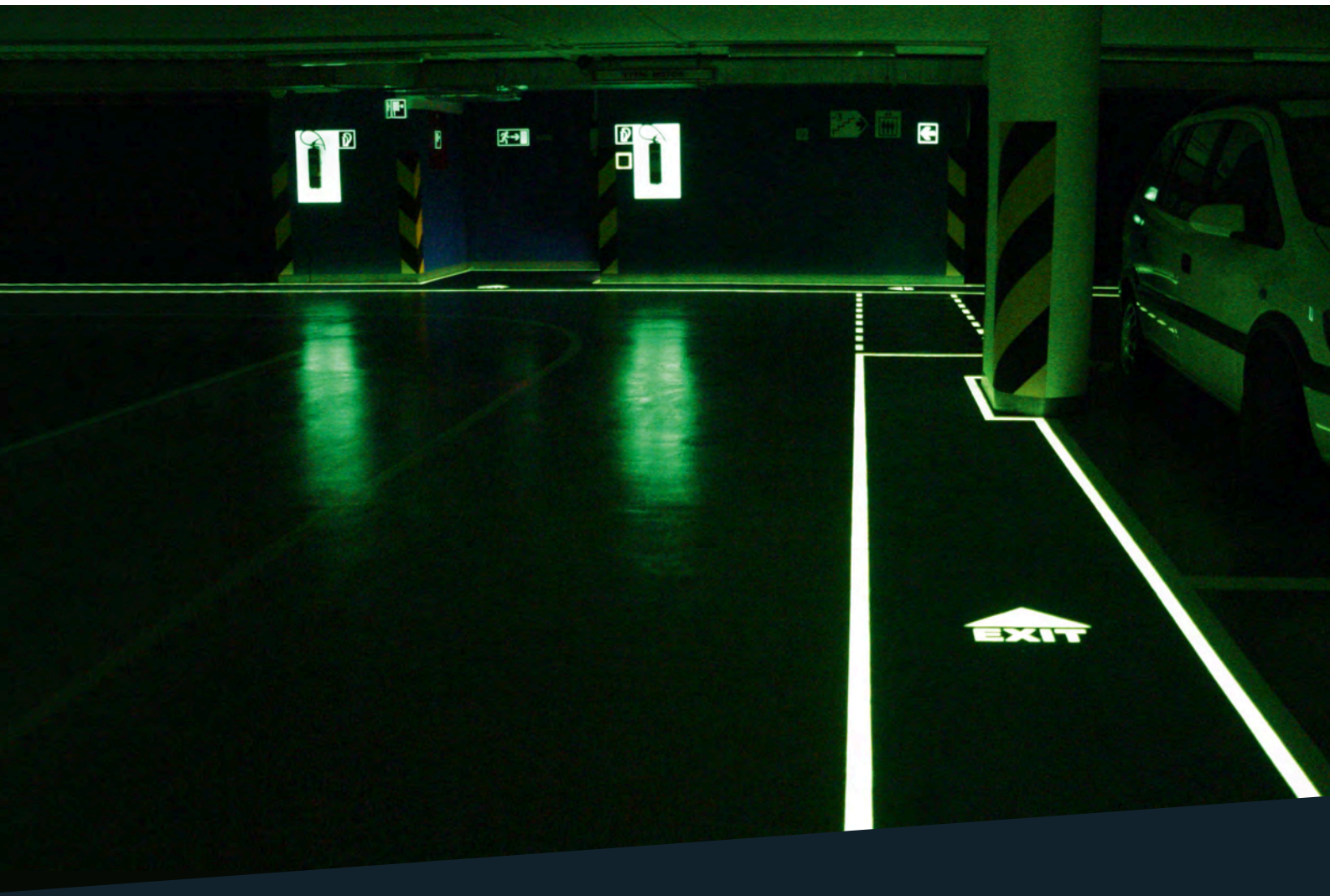

2025

EFTERLYSANDE UTRYMNINGSLINJER

EverGlow erbjuder marknadens mest slitstarka efterlysande färgsystem, som säkerställer trygg och effektiv evakuering vid strömavbrott och rökutveckling.



VARFÖR INVESTERA I ETT EFTERLYSANDE UTRYMNINGSSYSTEM?

När varje sekund räknas kan rätt utrymningssystem vara skillnaden mellan kaos och en trygg evakuering. Ett efterlysande utrymningssystem säkerställer att din personal snabbt och säkert kan hitta vägen ut – även vid strömavbrott eller rökutveckling. Genom att investera i en smart och tydlig vägledning vid nödsituationer ökar du tryggheten på arbetsplatsen. Ju snabbare utrymningen sker, desto mer effektivt kan Räddningstjänsten agera och minimera skador.

Lagar och förordningar sätter miniminivån för säkerhet – men varför nöja sig med det? Ta steget längre och skapa en arbetsmiljö där säkerheten alltid kommer först..

INNEHÅLL

Färgsystemen 3

Efterlysande linjer 5

Välj rätt efterlysande effekt 8

Efterlysande färgsystem F 9

FÄRGSYSTEMET – FÖR DE HÖGSTA KRAVEN

VAD HÄNDER NÄR EN BRAND BRYTER UT?

Vid ett brandförlopp i en byggnad bildas det snabbt mycket rök, som först lägger sig i taket.

Röken kan snabbt dölja befintliga armaturer och det blir både mörkt och rökigt. Situationen kräver en omedelbar utrymning. Rökutvecklingen och ljusbortfallet kan medföra stora svårigheter att orientera sig i lokalerna. Nu är det viktigt att den varselmarkering som finns är utförd på ett riktigt sätt, t.ex. som ett golvnära utrymningssystem. Oftast är det inte kapaciteten på utrymningsvägarna som är avgörande för en säker utrymning, utan svårigheten att hitta dem. Tänk dig en lokal i en tillverkningsindustri som har olika arbetsstationer och maskiner på en stor yta. Att endast installera armaturer eller skyltar i tak är korrekt, men detta kan medföra en ganska svår utrymningssituation eftersom arbetsstationer och maskiner kan vara svåra att se i mörker och bli ett hinder i utrymningen.

Om ni väljer att installera ett golvnära utrymningssystem som visar den faktiska vägen mellan maskiner och arbetsstationer ut till säkerhet, så har ni en mycket bättre förutsättning för en säker utrymning. Denna typ av installationer ger också en snabb utrymning vilket medför att räddningstjänst snabbare kan utföra en insats.

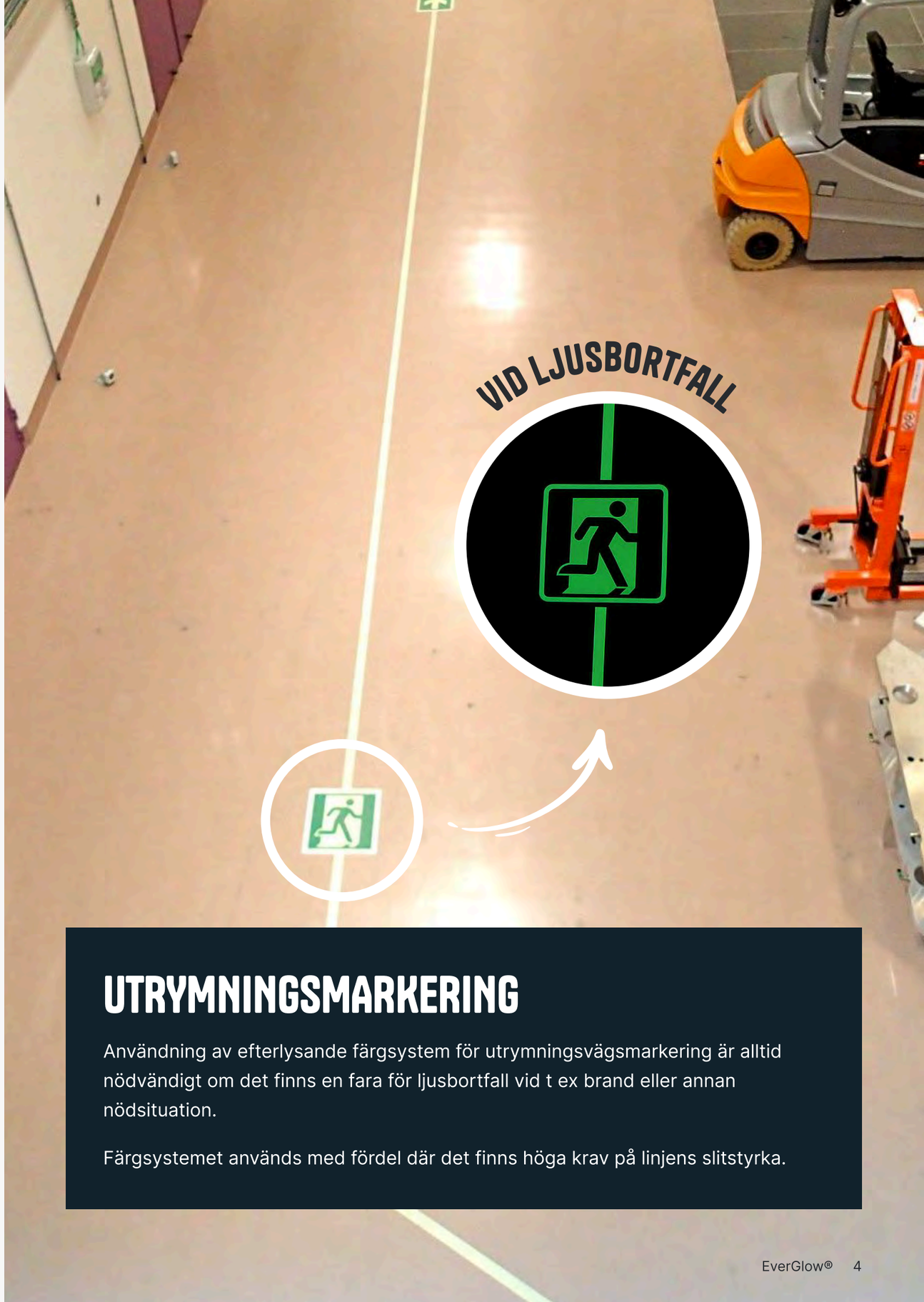

UTRYMNINGSMARKERING

Användning av efterlysande färgsystem för utrymningsvägsmarkering är alltid nödvändigt om det finns en fara för ljusbortfall vid t ex brand eller annan nödsituation.

Färgsystemet används med fördel där det finns höga krav på linjens slitstyrka.

UTRYMNINGSVÄGAR MED EFTERLYSANDE LINJER

EverGlow erbjuder ett av marknadens mest slitstarka färgsystem för målning av efterlysande utrymningslinjer.

Säkerhet och hållbarhet i ett! EverGlow erbjuder ett av marknadens mest robusta färgsystem för efterlysande utrymningslinjer – perfekt för industrimiljöer, kraftverk och tunnlar.

MAXIMAL SYNLIGHET & HÅLLBARHET

Vår tvåkomponents epoxifärg innehåller en specialutvecklad pigmentblandning som ger en snabb uppladdning och långvarig efterlysning. EverGlow överträffar traditionella färgsystem och garanterar tydlig vägledning, även i mörker och nödsituationer.

HÖG SLITSTYRKA FÖR TUFFA MILJÖER

Efter härdning bildas en hård och tålig yta som står emot slitage från tung trafik, maskiner och daglig belastning. Färgen fäster på betong, sten, epoxi, stål och andra hårda underlag, vilket gör den idealisk för krävande miljöer.

PROFESSIONELL APPLICERING FÖR BÄSTA RESULTAT

För optimal prestanda appliceras EverGlow i tre lager: primer, reflekterande vit och efterlysande färg. Vi rekommenderar att installationen utförs av en fackman med härdplastutbildning för att säkerställa bästa möjliga resultat.

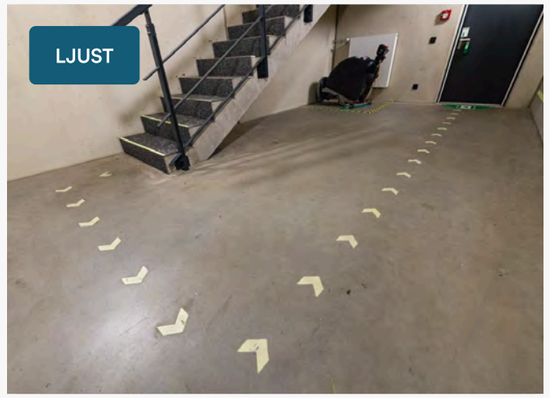

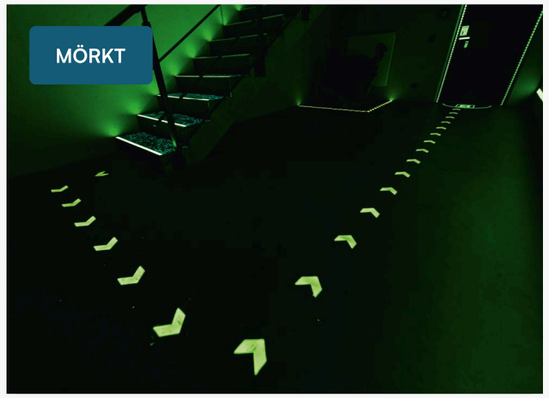



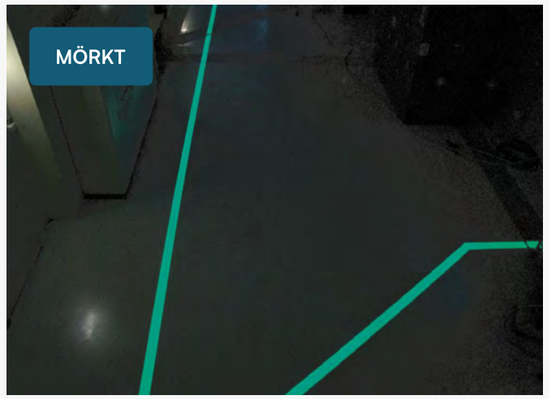



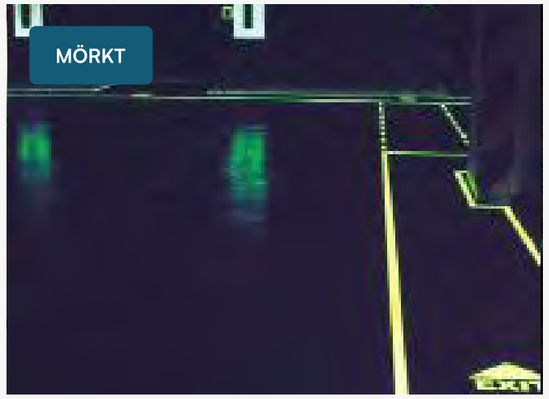

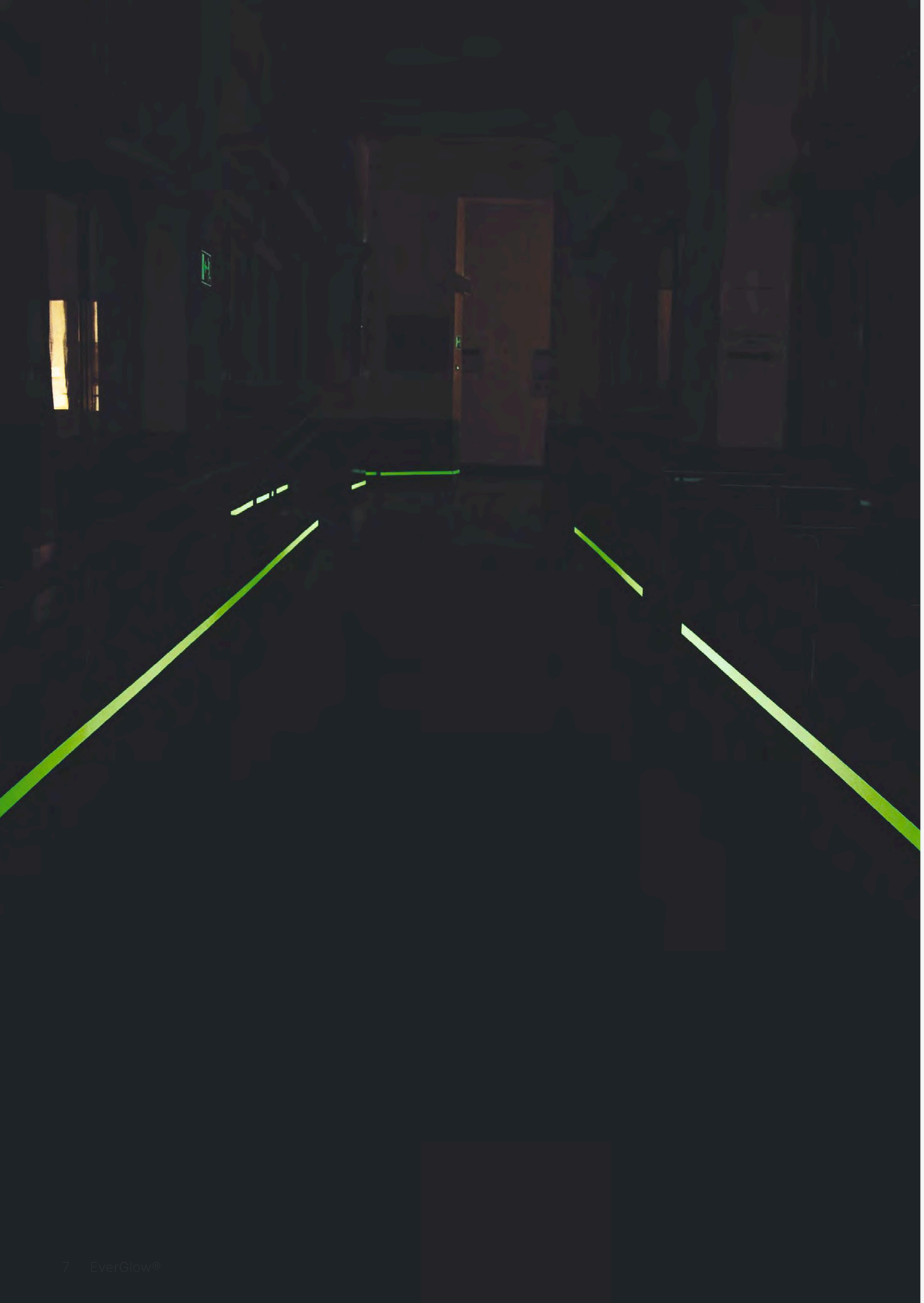

VÄLJ RÄTT EFTERLYSANDE EFFEKT FÖR DIN LOKAL

För att säkerställa maximal efterlysande effekt är det viktigt att välja rätt färgsystem utifrån lokalens belysning:

Lysrörsbelysning?

EverGlow F150 räcker för optimal laddning och synlighet.

LED-belysning?

EverGlow F300 behövs för att uppnå samma starka efterlysning, då LED-ljus har en annan spektralfördelning.

VILL DU HA RÅDGIVNING OM VILKET SYSTEM SOM PASSAR DIN MILJÖ?

Kontakta oss så hjälper vi dig!

EFTERLYSANDE FÄRGSYSTEM F

För målning av golvytor

System F är ett lösningsmedelsfritt två-komponent epoxiharts system, främst för linjemålning och större golvytor (ej pilmarkeringar). Färgsystem F är för dig som kräver högsta kvalité och slitstyrka på dina utrymningslinjer. Epoxilacken bildar ett mycket slitstarkt ytskikt som lämpar sig för industrimiljö och tål trucktrafik.

FÄRGSYSTEM

För målning av utrymningslinjer och golvytor där kraven på hållbarhet och slitstyrka är höga. För högsta efterlysande effekt rekommenderar vi F 300.



F 150 Efter 10 Min: 150 mcd/m²

****Efterlysande effekt:**
Efter 10 Min: 150 mcd/m², Efter 60 Min: 20 mcd/m², Åtgång: ca. 1000 g/m²

1,0 kg-Set	Artikelnr. 90.3033/1	Räcker till 10 m (10 cm bredd)
2,5 kg-Set	Artikelnr. 90.3033/2,5	Räcker till 25 m (10 cm bredd)
5,0 kg-Set	Artikelnr. 90.3033/5	Räcker till 50 m (10 cm bredd)



F 200 Efter 10 Min: 200 mcd/m²

****Efterlysande effekt:**
Efter 10 Min: 200 mcd/m², Efter 60 Min: 28 mcd/m², Åtgång: ca. 1000 g/m²

1,0 kg-Set	Artikelnr. 90.7667/1	Räcker till 10 m (10 cm bredd)
2,5 kg-Set	Artikelnr. 90.7667/2,5	Räcker till 25 m (10 cm bredd)
5,0 kg-Set	Artikelnr. 90.7667/5	Räcker till 50 m (10 cm bredd)



F 300 Efter 10 Min: 300 mcd/m²

****Efterlysande effekt:**
Efter 10 Min: 300 mcd/m², Efter 60 Min: 35 mcd/m², Åtgång: ca. 1000 g/m²

1,0 kg-Set	Artikelnr. 90.3034/1	Räcker till 10 m (10 cm bredd)
2,5 kg-Set	Artikelnr. 90.3034/2,5g	Räcker till 25 m (10 cm bredd)
5,0 kg-Set	Artikelnr. 90.3034/5	Räcker till 50 m (10 cm bredd)

Högre lyskraft än F 300 finns på förfrågan, kontakta oss för mer info.

**Mätt efter DIN 67510 på vit bakgrund med en appliceringstjocklek på 1,5 mm. Måttangivelser måste följas för rätt lyskraft.





HÄFTGRUND VITPIGMENTERAD

Lösningsmedelsbaserad 2-komponent epoxifärg
Åtgång: 1 liter räcker till (10cm bred linje) ca 65m beroende på underlag.

1,0 Liter	Artikelnr. 7663-10



VIT GRUNDFÄRG

Vattenbaserad 2-komponent epoxifärg. 0,9 Liter räcker till (10 cm bred linje) ca 35 m beroende på underlag

0,9 Liter	Artikelnr. 7665-10
2,7 Liter	Artikelnr. 7665-20

EVERGLOW

VILL DU HA RÅDGIVNING OM VILKET SYSTEM SOM PASSAR DIN MILJÖ?

Kontakta oss så hjälper vi dig!